

Présentation du site internet EcoleDirecte des Familles et Elèves



Sommaire

| | | |
|-------|---|----|
| 1 | PRESENTATION DU SITE INTERNET ECOLEDIRECTE DEDIE AUX FAMILLES ET AUX ELEVES | 2 |
| 1.1 | Préambule | 2 |
| 1.2 | Présentation | 2 |
| 1.2.1 | Le fonctionnement | 2 |
| 1.2.2 | Connexion..... | 2 |
| 1.2.3 | Le lien mot de passe perdu..... | 3 |
| 1.2.4 | Personnalisation des identifiants de connexion..... | 3 |
| 2 | PAGE D'ACCUEIL DU SITE ECOLEDIRECTE.COM | 4 |
| 2.1 | Les onglets | 4 |
| 2.1.1 | Accueil..... | 4 |
| 2.1.2 | Comptabilité | 5 |
| 2.1.3 | Messagerie..... | 5 |
| 2.2 | Les boutons..... | 7 |
| 2.3 | Les Etiquettes | 7 |
| 3 | LA VIE SCOLAIRE DE VOTRE ENFANT | 8 |
| 3.1 | Vie scolaire - Emploi du temps | 8 |
| 3.2 | Cahier de texte | 9 |
| 3.3 | Notes - Moyennes | 10 |
| 3.4 | Messagerie | 11 |
| 3.5 | Documents..... | 11 |

1 PRESENTATION DU SITE INTERNET ECOLEDIRECTE

DEDIE AUX FAMILLES ET AUX ELEVES

<http://ecoledirecte.com>

1.1 Préambule

Ce site internet est compatible avec tous les navigateurs récents sur PC. Pour une utilisation optimale sur Macintosh, nous conseillons l'utilisation de Mozilla Firefox 3.5 (disponible en téléchargement libre sur le net).

Pour découvrir le site, vous pouvez vous connecter en mode démonstration en utilisant le profil utilisateur « démof » et le mot de passe « statim ».



Le site offre de multiples fonctionnalités soumises au paramétrage de l'établissement scolaire. Il est donc possible que certaines options décrites ci-dessous ne soient pas accessibles.

1.2 Présentation

1.2.1 Le fonctionnement

Le site internet Ecole Directe vous permet de consulter les informations mises en ligne par l'établissement de votre enfant concernant ses résultats, la vie scolaire, la comptabilité. Vous avez également la possibilité d'envoyer des messages électroniques aux professeurs et personnel administratif et de visualiser la messagerie de votre enfant.

1.2.2 Connexion

Une fois sur internet, vous devez afficher la page <http://www.ecoledirecte.com>, renseigner vos identifiants de première connexion communiqués par votre établissement par courrier, mail ou sms.



1.2.3 Le lien mot de passe perdu

Vous pouvez récupérer vos données de connexion par le biais d'e-mail ou sms si vous avez communiqué vos coordonnées à l'établissement scolaire.

Mot de passe oublié

Pour récupérer vos données de connexion, veuillez saisir ici votre adresse email ou votre numéro de téléphone mobile

Email

Tél mobile

Ces informations doivent rester confidentielles

1.2.4 Personnalisation des identifiants de connexion

Une fois sur le site, vous serez amené à changer votre nom d'utilisateur et mot de passe. Plus ce dernier est complexe (longueur, utilisation de caractères spéciaux...), plus il sera sécurisé (changement de couleur de la jauge).

Personnalisation du Mot de Passe

Bienvenue sur EcoleDirecte.

Ceci est votre première visite sur le site. Vous devez personnaliser votre accès avec votre propre nom d'utilisateur et mot de passe.

N'oubliez pas de saisir une adresse email valide et/ou un numéro de téléphone mobile afin de pouvoir le cas échéant retrouver vos identifiants.

Attention, les minuscules/majuscules sont pris en compte.

Choisissez un nom d'utilisateur

Choisissez un mot de passe **non sécurisé**

Confirmez le mot de passe

et/ou Adresse Email

Téléphone mobile

Retenir le nom d'utilisateur

Personnalisation du Mot de Passe

Bienvenue sur EcoleDirecte.

Ceci est votre première visite sur le site. Vous devez personnaliser votre accès avec votre propre nom d'utilisateur et mot de passe.

N'oubliez pas de saisir une adresse email valide et/ou un numéro de téléphone mobile afin de pouvoir le cas échéant retrouver vos identifiants.

Attention, les minuscules/majuscules sont pris en compte.

Choisissez un nom d'utilisateur

Choisissez un mot de passe **peu sécurisé**

Confirmez le mot de passe

et/ou Adresse Email

Téléphone mobile

Personnalisation du Mot de Passe

Bienvenue sur EcoleDirecte.

Ceci est votre première visite sur le site. Vous devez personnaliser votre accès avec votre propre nom d'utilisateur et mot de passe.

N'oubliez pas de saisir une adresse email valide et/ou un numéro de téléphone mobile afin de pouvoir le cas échéant retrouver vos identifiants.

Attention, les minuscules/majuscules sont pris en compte.

Choisissez un nom d'utilisateur

Choisissez un mot de passe **sécurisé**

Confirmez le mot de passe

et/ou Adresse Email

Téléphone mobile

2 PAGE D'ACCUEIL DU SITE ECOLEDIRECTE.COM



Une fois connecté à votre environnement vous visualisez cette fenêtre constituée de trois zones. Les différents onglets de la partie droite concernent des informations qui vous sont destinées.

A l'inverse, dans la partie gauche vous voyez vos enfants scolarisés dans l'établissement, leur classe, le cours enseigné à l'instant T par tel professeur. En cliquant sur les étiquettes, vous accédez à la vie scolaire de vos enfants.

Sous les étiquettes, vous trouvez des boutons détaillés page 7.

2.1 Les onglets

2.1.1 Accueil

Vous visualisez immédiatement le contenu des nouveaux messages émis par l'administration ou les professeurs de l'établissement. Vous les retrouvez dans votre messagerie Ecoledirecte, d'où vous pourrez répondre (onglet messagerie).

Une fois lus, vous ne les verrez plus que dans votre messagerie.

2.1.2 Comptabilité

Situation actuelle

| Date | Libellé | Montant |
|-------------------|---------------------------------------|---------|
| 10 septembre 2010 | Facture n° 21 septembre 2010 | -571,50 |
| 15 septembre 2010 | PA de : JAILLANT BENOÏT | +143,00 |
| | Solde provisoire au 15 septembre 2010 | -428,50 |
| | Règlements à jour | +0,00 |

Situation à venir

| Date | Libellé | Montant |
|------------------|-------------------------|---------|
| 01 octobre 2010 | Prélèvement automatique | +143,00 |
| 01 novembre 2010 | Prélèvement automatique | +143,00 |
| 01 décembre 2010 | Prélèvement automatique | +142,50 |

Selon les droits ouverts par l'administrateur EcoleDirecte de l'établissement vous pourrez visualiser en toute sécurité vos données comptables. Pour l'édition de certificats de scolarités, factures, duplicatas, vous devez être sur votre enfant.

2.1.3 Messagerie

Elle est basée sur le même principe que toute messagerie électronique à l'exception que vous n'avez pas à connaître l'adresse de vos correspondants. Ces derniers sont d'ailleurs limités au personnel administratif de l'établissement et aux professeurs de vos enfants.

Boîte de réception

| De | Objet | Reçu |
|--------------------------------------|------------|-----------------------|
| Mme MARIN Nathalie (Mathématiques -) | Messagerie | Jeu. 26/08/2010 14:15 |

Dans la boîte de réception, vous voyez l'émetteur, l'objet et la date de réception des messages. Cliquez dessus, pour l'ouvrir.

Aperçu du contenu

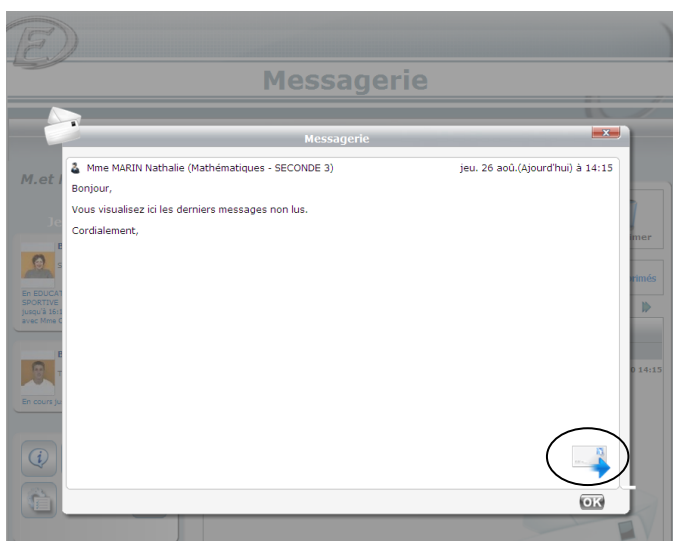

Pour répondre, cliquez sur le lien en bas à droite.



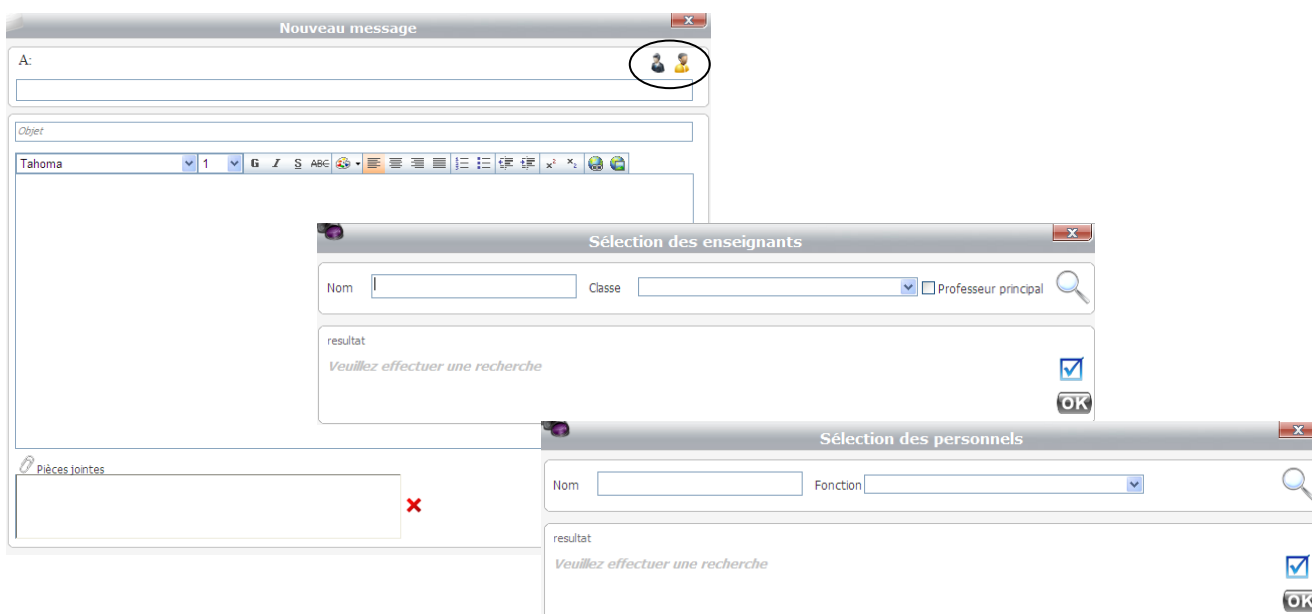

2.1.3.1 Création d'un message

Pour créer un message, cliquez sur le bouton  , une nouvelle fenêtre s'ouvre. Sélectionnez alors les destinataires (professeurs et personnel administratif). Affinez ensuite la sélection sur la page suivante. Vous pouvez ensuite saisir votre message et y joindre des fichiers.



Si vous désirez faire suivre un message à une personne qui n'a pas d'accès à EcoleDirecte, ou tout simplement le transférer sur votre messagerie personnel ou professionnel, sélectionnez le message et cliquez sur le bouton convertir en mail  Suivez ensuite les instructions.

2.2 Les boutons

| | |
|--|---|
| Informations légales  | Concerne les dispositions générales applicables au site par rapport à la CNIL |
| Changer de mot de passe  | Cliquer sur ce bouton si vous désirez changer vos identifiants de connexion. |
| Bouton messagerie  | Vous renvoi à votre messagerie EcoleDirecte |
| Déconnexion  | Cliquez sur un enfant pour visualiser les détails le concernant |

2.3 Les Etiquettes

Lorsque vous cliquez sur votre enfant, une nouvelle fenêtre s'ouvre sur différents onglets de consultation concernant sa situation scolaire, sa messagerie et certains documents imprimables.

M.et Mme JAILLET
Benoît

Jeudi 26 Août

Benjamin

SECONDE 3



En EDUCATION PHYSIQUE ET SPORTIVE
jusqu'à 16:10
avec Mme CARTEL B.

Barthélémy

TERMINALE 2 ES

En cours jusqu'à 17:00

Situation Scolaire de Benjamin

Vie Scolaire
Emploi du Temps
Cahier de Texte
Notes
Moyennes
Messagerie
Documents

| COLLEGE DE DEMONSTRATION | LYCEE DE DEMONSTRATION |
|--|--|
| 18, chemin de St Jeoire | 271, rue de Challes-les-eaux |
| 73000 CHAMBERY | 73000 CHAMBERY |
| Tél 04 79 33 86 40 | Tél 04 79 33 86 40 |
| Fax 04 79 33 17 19 | Fax 04 79 33 17 19 |
| statim@statim.fr | statim@statim.fr |

3 LA VIE SCOLAIRE DE VOTRE ENFANT

3.1 Vie scolaire - Emploi du temps

Sur cet onglet vous allez visualiser de manière synthétique l'ensemble des absences, retards, éventuels sanctions et encouragement de votre enfant.

La Vie Scolaire de Benjamin

Vie Scolaire | Emploi du Temps | Cahier de Texte | Notes | Moyennes | Messagerie | Documents

6 absences | 1 Absence cantine | 3 sanctions

| Période | Durée | Justifié | Motif |
|---|---------|----------|----------------------------------|
| le vendredi 10 juin de 08:00 à 08:50 | 1 cours | NON | |
| le samedi 04 juin | | NON | |
| le jeudi 10 mars de 10:50 à 13:20 | 3 cours | NON | Rendez-vous médical |
| le mercredi 23 février de 10:00 à 10:50 | 1 cours | Oui | CONFUSION DANS L'EMPLOI DU TEMPS |
| le mercredi 10 novembre de 08:00 à 09:40 | 2 cours | NON | |
| le vendredi 15 octobre de 08:00 à 09:40 | 2 cours | NON | SOUFFRANT (E) |
| le mercredi 08 septembre de 10:00 à 10:50 | 1 cours | Oui | MIGRAINE |

| Date | Sanction | Motif | Commentaire |
|-------------------|--|---|-------------|
| vendredi 04 mars | 2ème Avertissement Comportement / Discipline | Sort de cours sans autorisation | |
| samedi 05 février | 1er Avertissement Comportement / Discipline | 1er Avertissement Comportement / Discipline | |
| samedi 09 octobre | RETENUE | Oubli du matériel | |

Aperçu de l'emploi du temps

L'Emploi du Temps de Benjamin

Vie Scolaire | Emploi du Temps | Cahier de Texte | Notes | Moyennes | Messagerie | Documents

| | lundi 06 sep. | mardi 07 sep. | mercredi 08 sep. | jeudi 09 sep. | vendredi 10 sep. | samedi 11 sep. |
|-----------------|---------------------------------------|---------------------------------------|--|--|--|----------------|
| 08:00 - en LP2 | SC.PHYSIQ ET CHIMIQ M. GIANNINI R. | MATHEMATIQUES Mme MARIN N. | | | HISTOIRE & GEOGRAPH. M. FIORILLO E. | |
| 08:50 - en S3 | | ESPAGNOL LV2 Mme CHOQUE-MORALES V. | ESPAGNOL LV2 Mme CHOQUE-MORALES V. | HISTOIRE & GEOGRAPH. M. FIORILLO E. | | |
| 09:25 - en LB2 | | | | | | |
| 10:00 - en MP1 | SCIENCES VIE & TERRE M. BERNARD L. | FRANCAIS Mlle CREGUT R. | HISTOIRE & GEOGRAPH. M. FIORILLO E. | ANGLAIS LV1 Mlle FAY M. | | |
| 10:50 - en LP2 | SC EX INFORMATIQUE M. THOLLON Y. | | FRANCAIS Mlle CREGUT R. | FRANCAIS Mlle CREGUT R. | | |
| 11:15 - en LP2 | | | | | | |
| 11:15 - en LP2 | SC EX CHIMIE M. GIANNINI R. | | REPAS | ANGLAIS LV1 Mlle FAY M. | SC.PHYSIQ ET CHIMIQ M. GIANNINI R. | |
| 12:30 - en SELF | REPAS | REPAS | REPAS | REPAS | REPAS | |
| 13:00 - en AP | SC.PHYSIQ ET CHIMIQ M. GIANNINI R. | FRANCAIS Mlle CREGUT R. | DANSE; JAP3; CAMB C. C. J. J. F. M. | MATHEMATIQUES Mme MARIN N. | MATHEMATIQUES Mme MARIN N. | |
| 14:10 - en S3 | | | JAP3; DANSE N. J. C. C. | | | |
| 14:40 - en | | | | | | |
| 15:20 - en S3 | | | | | | |
| 16:00 - en S3 | MATHEMATIQUES MODIFIE Mme MARIN N. | | | | ED.PHYSIQUE & SPORT. Mme CARTEL E. | |
| 16:05 - en | | | | | | |
| 17:00 - en | | | | | | |

Dispensé | Dispensé mais présence obligatoire

3.2 Cahier de texte

Sur cet onglet vous visualisez les devoirs de la semaine en cliquant sur les différents jours. L'onglet « A venir » en bas à droite, regroupe l'ensemble des travaux à faire à partir du lendemain de la date de saisie. En cliquant la page cornée en haut à gauche, vous allez voir le compte-rendu des cours et vis versa. Les boutons d'imprimantes servent à lancer l'impression du jour ou de la semaine des devoirs et comptes-rendus.

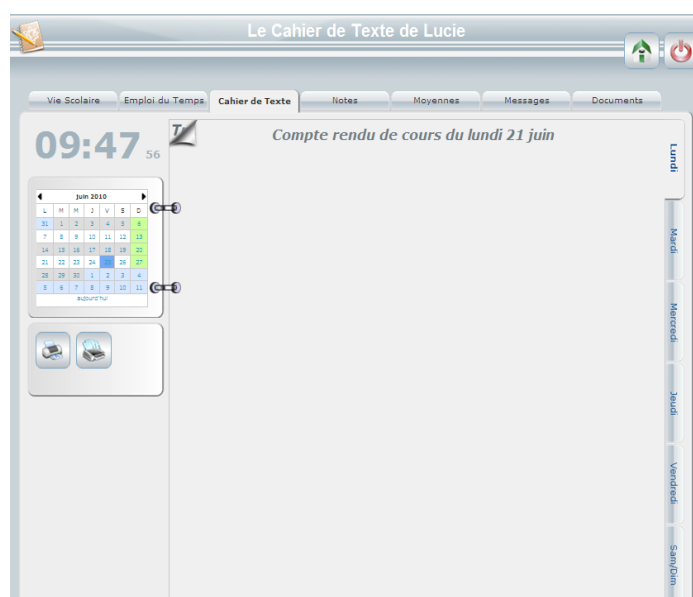
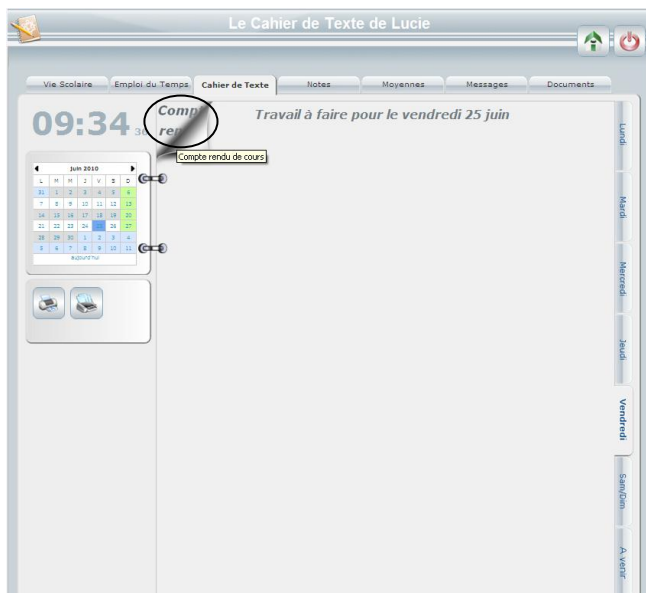

3.3 Notes - Moyennes

Il vous faut sélectionner une période avant de voir ses notes et ses moyennes.

18/20 Les Notes de Benjamin

Vie Scolaire | Emploi du Temps | Cahier de Texte | **Notes** | Moyennes | Messagerie | Documents

Trimestre 1

Choisissez une période
 Trimestre 1
 Trimestre 2
 Examen Blanc 1
 Trimestre 3
 Examen Blanc 2

| Disciplines | Coef. | Moyennes | Notes | |
|---------------------------------|-------|----------|--|-----------------------|
| Français | 3 | 8,94 | 6 4,5 12 10 11 12 10 7 ^(1,50) | |
| Mathématiques | 3 | 17 | 17 ^(0,50) | Mme MARIN N. |
| Physique / Chimie | 2 | 11,25 | 14 3,5 16 9,5 | M. GIANNINI R. |
| Sciences Vie & Terre | 2 | 10,64 | 11 9,5 ^(2,00) 14,5 ^(0,50) | M. BERNARD L. |
| Histoire / Géographie | 3 | 11,71 | 13,5 10 12 13,5 10,5 12,5 10 | M. FIORILLO B. |
| Anglais lv1 | 3 | 14,06 | 14,5 9,5 17 ^(1,50) 13,5 ^(0,50) | Mlle FAY M. |
| Espagnol lv2 | 2 | 9,82 | 6,5 10 ^(0,25) 13 ^(0,50) 11 ^(0,25) 12,5 0 ^(0,25) 11 | Mme CHOQUE-MORALES V. |
| Opt Sc. Expérimentales (Option) | 1 | 17,25 | | |
| <i>Sc exp biologie</i> | 1 | | | M. ACHERY N. |
| <i>Sc exp informatique</i> | 1 | 17,5 | 18 17 | M. THOLLON Y. |
| <i>Sc exp phys prof 2</i> | 1 | 17 | 19 18 14 | M. GIANNINI R. |
| <i>Sc exp chimie prof 2</i> | 1 | | | M. GIANNINI R. |
| Connais. religions | 1 | | | Mme BRANDO C. |
| Ed. civiq. juridiq. & sociale | 1 | | | M. GEVAUDAN J. |
| Ed. phys. & sportive | 2 | 14,4 | 13 14 ^(0,50) 16 | Mme CARTEL B. |
| MOYENNE GENERALE | | 12,73 | | |

Moyennes calculées le 29 Jun à 14:47

Légende
 note⁽¹⁾ Note coefficientée
 note Note sous la moyenne
 note Note au dessus de la moyenne

18/20 Les Moyennes de Benjamin

Vie Scolaire | Emploi du Temps | Cahier de Texte | Notes | **Moyennes** | Messagerie | Documents

Trimestre 1

Choisissez une période

| Disciplines | Coef. | Rang | Moyennes | | | | Appréciations | Professeurs |
|---------------------------------|-------|------|----------|--------|-------|-------|---------------|-----------------------|
| | | | Benjamin | Classe | Min | Max | | |
| Français | 3 | 26 | 8,94 | 9,93 | 7 | 15,33 | | Mlle CREGUT R. |
| Mathématiques | 3 | 10 | 17 | 15,49 | 8 | 20 | | Mme MARIN N. |
| Physique / Chimie | 2 | 6 | 11,25 | 8,34 | 4,6 | 13,88 | | M. GIANNINI R. |
| Sciences Vie & Terre | 2 | 16 | 10,64 | 10,86 | 7 | 14,14 | | M. BERNARD L. |
| Histoire / Géographie | 3 | 17 | 11,71 | 11,59 | 8,08 | 13,67 | | M. FIORILLO B. |
| Anglais lv1 | 3 | 9 | 14,06 | 12,6 | 7,53 | 18,38 | | Mlle FAY M. |
| Espagnol lv2 | 2 | 26 | 9,82 | 11,3 | 8,06 | 15,18 | | Mme CHOQUE-MORALES V. |
| Opt Sc. Expérimentales (Option) | 1 | 1 | 17,25 | 15,25 | 13,17 | 17,25 | | |
| <i>Sc exp biologie</i> | 1 | | | | | | | M. ACHERY N. |
| <i>Sc exp informatique</i> | 1 | 4 | 17,5 | 16,04 | 12,5 | 19,5 | | M. THOLLON Y. |
| <i>Sc exp phys prof 2</i> | 1 | 2 | 17 | 14,47 | 12,33 | 17,67 | | M. GIANNINI R. |
| <i>Sc exp chimie prof 2</i> | 1 | | | | | | | M. GIANNINI R. |
| Connais. religions | 1 | | | | | | | Mme BRANDO C. |
| Ed. civiq. juridiq. & sociale | 1 | | | | | | | M. GEVAUDAN J. |
| Ed. phys. & sportive | 2 | 7 | 14,4 | 13,59 | 9,5 | 17,4 | | Mme CARTEL B. |
| MOYENNE GENERALE | | 8 | 12,73 | 11,95 | 9,12 | 15,27 | | |

Moyennes calculées le 29 Jun à 14:47

3.4 Messagerie

Vous êtes sur la messagerie de votre enfant en tant que consultant. Les seules actions possibles sont de convertir en mail les messages sélectionnés et de rafraîchir l'affichage.

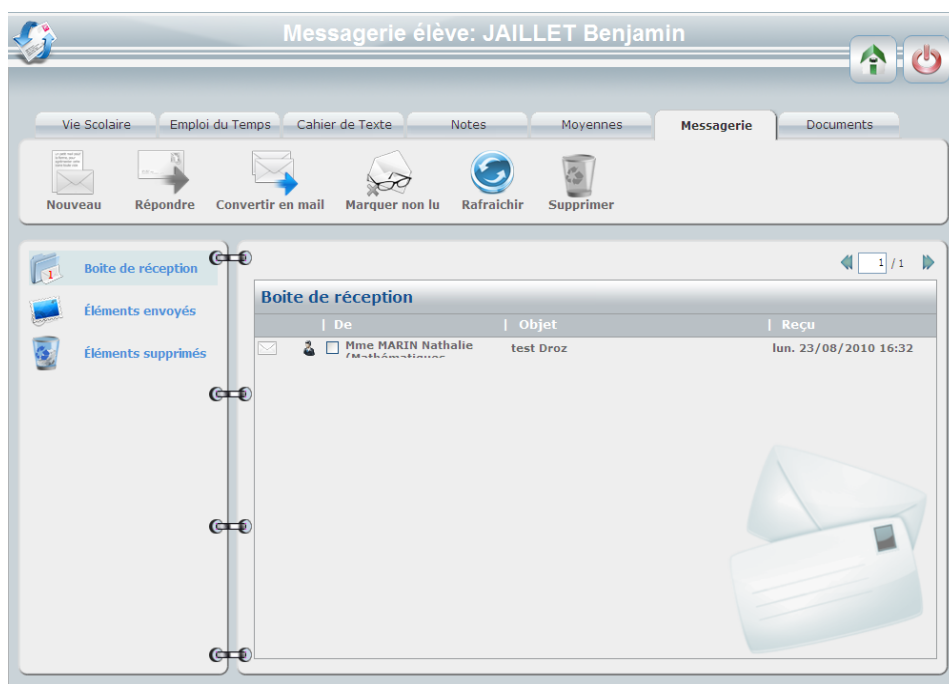

3.5 Documents

Pour accéder aux documents en ligne, cliquez sur la flèche de droite pour les faire apparaître. Vous avez ensuite deux possibilités :

- ✓ cliquez gauche directement sur le document que vous désirez visualiser et/ou imprimer, votre explorateur ouvre une nouvelle page web qui vous permet d'enregistrer le document, l'imprimer...
- ✓ cliquez droit pour enregistrer directement le document sur votre ordinateur.

